మంగళవారం 24 జూన్ 2025

తెలంగాణ గీతం

తెలుగు దినపత్రిక

సంపుటి : 01 • సంచిక : 71 • పేజీలు : 4 • వెల రూ. 4/-

రంగారెడ్డి, నల్గొండ,ఖమ్మం, మెదక్, యాదాద్రిభువనగిరి,సూర్యాపేట,వరంగల్, నాగర్ కర్నూల్, హైదరాబాద్,వికారాబాద్, మహబూబ్నగర్, జనగాం, ములుగు,

విలేకరులు కావలెను

రిపోర్టర్లు కావలెను తెలంగాణలో తెలంగాణ గీతం తెలుగు దినపత్రిక కోసం జిల్లా స్టాఫ్ రిపోర్టర్లు మరియు నియోజకవర్గ మరియు మండలాల వారీగా రిపోర్టర్స్ కావలెను సంప్రదించవలసిన ఫోన్ నెంబర్ 8985188834

- ఎమ్మెల్యే మాగంటి గోపినాథ్ మృతి చెందటంతో జూబ్లీహిల్స్ స్థానానికి బైపోల్
- ఈ స్థానాన్ని తిరిగి నిలబెట్టుకోవాలని బీఆర్ఎస్
- మరోవైపు కాంగ్రెస్, బీజేపీలు కూడా పాగా వేసే దిశగా కసరత్తు
- ఇప్పటికే రాజకీయాలు రసవత్తరంగా సాగుతుండగా.. ఈ బైపోల్ తో మరో లెవల్ కి వెళ్లే అవకాశం

జూబ్లీహిల్స్ ఉపఎన్నిక

ప్రధాన పార్టీల కసరత్తు!

హైదరాబాద్

రాష్ట్రంలో మరోసారి ఉపఎన్నిక రాబోతుంది. ఎమ్మెల్యే మాగంటి గోపినాథ్ మృతి చెందటంతో జూబ్లీహిల్స్ స్థానానికి బైపోల్ రానుంది. అయితే ఈ స్థానాన్ని తిరిగి నిలబెట్టుకోవాలని బీఆర్ఎస్ చూస్తుండగా? మరోవైపు కాంగ్రెస్, బీజేపీలు కూడా పాగా వేసే దిశగా కసరత్తు చేసే పనిలో పడుతున్నాయి. రాష్ట్రంలో మరోసారి ఉపఎన్నిక రాబోతుంది. ఇప్పటికే రాజకీయాలు రసవత్తరంగా సాగుతుండగా.. ఈ బైపోల్ తో మరో లెవల్ కి వెళ్లే అవకాశం స్పష్టంగా కనిపిస్తోంది. కాంగ్రెస్ సర్కార్ పై తీవ్రస్థాయిలో వ్యతిరేకత ఉందని బీఆర్ఎస్ చెబుతుంటే? అలాంటి పరిస్థితే లేదంటోంది కాంగ్రెస్. ఇదే టైమ్ లో కాంగ్రెస్, బీఆర్ఎస్ లను టార్గెట్ చేస్తూ బీజేపీ నేతలు వాయిస్ పెంచుతున్నారు. ఇలాంటి పరిస్థితుల మధ్య గ్రేటర్ హైదరాబాద్ పరిధిలోని జూబ్లీహిల్స్ నియోజకవర్గంలో ఎవరు పైచేయి సాధిస్తారనేది ఆసక్తికరంగా మారింది. 2023 అసెంబ్లీ ఎన్నికల్లో గ్రేటర్ హైదరాబాద్ పరిధిలో బీఆర్ఎస్ సత్తా చాటిన సంగతి తెలిసిందే. ఇందులో భాగంగా జూబ్లీహిల్స్ నియోజకవర్గం నుంచి మాగంటి గోపినాథ్ విజయం సాధించారు. అయితే అనారోగ్యంతో ఆయన ఇటీవలే మృతి చెందారు. దీంతో ఈస్థానానికి ఉపఎన్నిక రావటం ఖాయమైపోయింది. రాబోయే రోజుల్లో ఎన్నికలు జరిపేందుకు ఎన్నికల సంఘం - మిగతా3లో

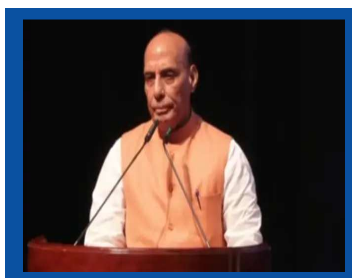

ఉగ్ర మూకలకు వణుకు పుట్టించడంలో ఆపరేషన్ సిందూర్ సక్సెస్

- సైన్యం చేపట్టిన ఆపరేషన్ అన్ని లక్ష్యాలనూ సాధించింది
- ఇది వికసిత్ భారత్ దార్శనికతకు ఓ కర్మగ్రంథంగా మారుతుంది
- కేంద్ర రక్షణ శాఖ మంత్రి రాజ్‌నాథ్ సింగ్

రైతు భరోసా

విజయోత్సవ సభ

- రైతుభరోసా సంబరాలు చేపట్టాలి
- రాష్ట్రవ్యాప్తంగా 9 రోజుల్లో రూ. కోట్లలో రైతు భరోసా నిధులు విడుదల
- తెలంగాణ డిప్యూటీ సీఎం భట్టి విక్రమార్క
- ఇప్పటి వరకు కోటి 49లక్షల 39వేల 111 ఎకరాలకు రైతు భరోసా అందించిన ఘనత కాంగ్రెస్ ప్రభుత్వానిదే

హైదరాబాద్

రాష్ట్రవ్యాప్తంగా 9 రోజుల్లో రూ. కోట్లలో రైతు భరోసా నిధులు విడుదల చేసినట్లు తెలంగాణ డిప్యూటీ సీఎం భట్టి విక్రమార్క వెల్లడించారు. ఇప్పటి వరకు కోటి 49లక్షల 39వేల 111 ఎకరాలకు రైతు భరోసా అందించిన ఘనత కాంగ్రెస్ ప్రభుత్వానిదేనని తెలిపారు. ఎకరాకు రూ.12వేల చొప్పున అన్ని వ్యవసాయ భూములకు అందించినట్లు తెలిపారు. గాంధీభవన్‌లో టీపీసీసీ అధ్యక్షుడు మహేశ్‌కుమార్ గౌడ్ అధ్యక్షతన నిర్వహించిన జై బాపు, జైభీమ్, జై సంవిధాన్ కోఆర్డినేటర్ల సమావేశంలో భట్టి విక్రమార్క పాల్గొని మాట్లాడారు. ఈ సమావేశంలో ఏఐసీసీ ఇంచార్జ్ మీనాక్షి నటరాజన్, సీడబ్ల్యూసీ సభ్యులు వంశీచంద్‌రెడ్డి, ఏఐసీసీ కార్యదర్శి విశ్వనాథం, రాష్ట్ర గ్రంథాలయ ఛైర్మన్ రియాజ్ తదితరులు పాల్గొన్నారు. రైతు భరోసా కింద నిధులను రైతుల ఖాతాల్లో ఈ నెల 16 నుంచి జమ చేస్తున్నామని.. ఇది జూన్ 24తో పూర్తవుతుందని భట్టి వివరించారు. ఈ సందర్భంగా మంగళవారం సాయంత్రం 4 గంటలకు అన్ని మండల కేంద్రాల్లో రైతు భరోసా సంబరాలు పెద్ద ఎత్తున చేపట్టాలని - మిగతా3లో

ప్రభుత్వ పథకాలను ప్రజల్లోకి తీసుకెళ్తే బాధ్యత నాయకులదే

- జై బాపు, జై భీమ్, జై సంవిధాన్ కార్యక్రమాలను విస్తృతంగా నిర్వహించాలి
- "రాజ్యాంగ పరిరక్షణకు జై సంవిధాన్ కార్యక్రమంపై అవగాహన పెంచాలి
- ఏఐసీసీ ఇంఛార్జ్ మీనాక్షి నటరాజన్

ఇరాన్ ఎఫెక్ట్.. భారత్‌కు గ్యాస్ సిలిండర్ టెన్షన్!

- దేశీయ అవసరాలకు మన వద్ద 15-16 రోజుల వరకే రిజర్వ్‌లు ఉన్నట్టు సమాచారం.
- హర్మూజ్ జల సంధి మూత పడితే భారత్‌కు ఎల్‌పీజీ స్ట్రోక్ తగిలే ప్రమాదం
- వంట గ్యాస్ సరఫరాకు ఆటంకం కలిగే అవకాశముంది.
- దేశంలో 60 శాతం గ్యాస్ దిగుమతుల ద్వారానే వస్తోంది.

రెండేళ్లుగా 'పహల్గామ్' ముష్కరులు యాక్టివ్?

- భారత భద్రతా దళాలపై జరిగిన మూడు ప్రధాన దాడులలో పాల్గొన్నారనే అనుమానాలు
- పహల్గామ్ దాడి వెనుక ఉన్న ఉగ్రవాదుల జాడను భద్రతా సంస్థలు సేకరించాయి.
- 2023 ప్రారంభం నుండి జమ్ముకశ్మీర్ అంతటా తమ కార్యకలాపాలు

బీఆర్ఎస్ పథకాలను అటకెక్కించారు

- కాంగ్రెస్ పాలనలో అన్ని పథకాలు బంద్ అయ్యాయి
- మేనిఫెస్టోలో ఊదరగొట్టిన హామీల అమలు సీఎం రేవంత్ రెడ్డి గాలికి వదిలేశారు
- ముఖ్యమంత్రి మాటలు కోటలు దాటితే చేతలు గడప దాటవు
- ప్రజలను నమ్మించడం, నయవంచన చేయడంలో కాంగ్రెస్ పార్టీ బ్రాండ్ అంబాసిడర్
- బీఆర్ఎస్ సీనియర్ నేత మాజీ మంత్రి హరీష్ రావు

హైదరాబాద్

బీఆర్ఎస్ సీనియర్ నేత మాజీ మంత్రి హరీష్ రావు కాంగ్రెస్ ప్రభుత్వం పై సోషల్ మీడియా ఎక్స్ వేదికగా తీవ్రస్థాయిలో విమర్శలు గుప్పించారు. 'ఆత్మశుద్ధిలేని యాచార మదియేల.. భాండశుద్ధి లేని పాకమేల..' - మిగతా3లో

'రహస్య' చేతుల్లో.. ఖమేనీ భద్రత!

- ఇరాన్ సుప్రీం లీడర్ ఖమేనీకి.. ఎవరికీ తెలియని అత్యంత రహస్య, ఉన్నతస్థాయి విభాగం భద్రత కల్పిస్తున్నట్లు సమాచారం.
- ఇజ్రాయెల్ నిఘావర్గాలు ఇప్పటికే తమ ప్రభుత్వంలోని వివిధ స్థాయిల్లోకి చొరబడినట్లు ఇరాన్ అనుమానిస్తోంది.
- "ఇటువంటి పరిస్థితుల్లో శత్రువులకు ఎలాంటి అవకాశం లేకుండా ఉంచేందుకు.. ఎవరికీ తెలియని విభాగం ఆయన భద్రత బాధ్యతలు నిర్వహిస్తోంది.

స్థానిక సంస్థల ఎన్నికలపై

తీర్పు రిజర్వ్

- గత ఫిబ్రవరిలోనే ఎన్నికలు నిర్వహిస్తామన్న ప్రభుత్వం.. ఎందుకు ఎన్నికలు నిర్వహించలేదన్న కోర్టు
- కొంత సమయం కావాలని కోరిన ప్రభుత్వం
- ప్రభుత్వం తమ ప్రక్రియ పూర్తి చేస్తే తాము ఎన్నికల నిర్వహణకు ముందుకెళతామని ఈసీ స్పష్టం
- ఎన్నికలు నిర్వహించడానికి మరో 60 రోజులు సమయం కావాలని ఎన్నికల కమిషన్ కోర్టుకు విన్నపం

హైదరాబాద్

తెలంగాణలో స్థానిక సంస్థల ఎన్నికల నిర్వహణపై హైకోర్టు తీర్పును రిజర్వ్ చేసింది. జూన్ 23, 2025న జరిగిన విచారణలో పిటిషనర్లతో పాటు రాష్ట్ర ప్రభుత్వం, రాష్ట్ర ఎన్నికల సంఘం తమ వాదనలు వినిపించింది. దీనిలో భాగంగా ఎన్ని రోజుల్లో ఎన్నికల నిర్వహిస్తారో చెప్పాలని హైకోర్టు - మిగతా3లో

ఇరాన్ ఎఫెక్ట్.. భారత్‌కు గ్యాస్ సిలిండర్ టెన్షన్!

ఢిల్లీ: ఇరాన్–ఇజ్రాయెల్ యుద్ధం కారణంగా మన వంటింట్లో గ్యాస్ బాంబ్ పేలి అవకాశాలు కనిపిస్తున్నాయి. ఇరు దేశాల మధ్య యుద్ధం నేపథ్యంలో హర్మూజ్ జల సంధి మూత పడితే భారత్‌కు ఎల్‌పీజీ స్ట్రోక్ తగిలే ప్రమాదం ఉంది. వంట ?గ్యాస్ సరఫరాకు ఆటంకం కలిగే అవకాశముంది. దేశీయ అవసరాలకు మన వద్ద 15–16 రోజుల వరకే రిజర్వ్‌లు ఉన్నట్టు సమాచారం. దీంతో, గ్యాస్ టెన్షన్ మొదలైంది. ఇరాన్‌పై ఇజ్రాయెల్, అమెరికా దాడుల కారణంగా ప్రపంచ దేశాలపై మరో భారం పడనుంది. వంట గ్యాస్ సిలిండర్ మరింత భారం కానుంది. హర్మూజ్ జల సంధి మూత పడితే భారత్‌కు ఎల్‌పీజీ కష్టాలు రానున్నాయి. ప్రస్తుతానికి ఎల్‌పీజీ అవసరాల్లో భారత్‌కు అధిక శాతం పశ్చిమాసియా నుంచే దిగుమతి జరుగుతోంది. దేశంలో 60 శాతం గ్యాస్ దిగుమతుల ద్వారానే వస్తోంది. సౌదీ, యూఏఈ, ఖతార్ నుంచి భారత్‌కు 95 శాతం ఎల్‌పీజీ దిగుమతులు జరుగుతున్నాయి.

మూడింట రెండు అటు నుంచే..

దేశంలో వాడే ప్రతీ మూడు వంట గ్యాస్ సిలిండర్లలో రెండు పశ్చిమాసియా నుంచి దిగుమతి చేసుకున్నవే ఉన్నాయి. ఈ నేపథ్యంలో లిక్విడ్ పెట్రోలియం గ్యాస్‌కు ప్రత్యామ్నాయాలు వెతకాల్సిన పరిస్థితి ఏర్పడింది. దేశీయ అవసరాలకు మన వద్ద 15–16 రోజుల వరకే రిజర్వ్‌లు ఉన్నట్టు సమాచారం. ఈ నేపథ్యంలో హర్మూజ్ జలసంధి మూతపడితే గ్యాస్ సరఫరాకు తీవ్ర ఆటంకం కలగనుంది. ఇదే సమయంలో మరో విధంగా గ్యాస్ సరఫరా చేసుకుంటే ధరలపై ప్రభావం చూపే అవకాశం ఉందని మార్కెట్ నిపుణులు చెబుతున్నారు.

ఎరువులపై ప్రభావం..

మరోవైపు.. హర్మూజ్ జలసంధి ప్రభావం ఇటు వ్యవసాయ రంగంపై కూడా పడే అవకాశాలు కనిపిస్తున్నాయి. ఎరువుల ధరలు కూడా పెరిగే అవకాశం ఉంది. ఇరాన్‌లో అధిక మొత్తంలో అమ్మోనియా దొరుకుతుంది. పలు దేశాలకు ఇరాన్ నుంచే అమ్మోనియా ఎగుమతులు జరుగుతున్నాయి. ఇలాంటి తరుణంలో ఇరాన్ నుంచి అమ్మోనియా ఆగిపోతే మరిన్ని ఇబ్బందులు ఎదురయ్యే ప్రమాదం ఉందని నిపుణులు ఆందోళన వ్యక్తం చేస్తున్నారు.

చమురు నిల్వలు ఓకే..

ఇదిలా ఉండగా.. అమెరికా దాడికి నిరసనగా హర్మూజ్ జలసంధిని మూసివేసేందుకు ఇరాన్ పార్లమెంట్ ఆమోదం తెలిపింది. అయితే, తుది నిర్ణయానికి అత్యున్నత భద్రతా సంస్థ ఆమోదం అవసరం. పర్షియన్ గల్ఫ్‌ను అరేబియా సముద్రంతో కలిపే ఈ ఇరుకైన మార్గం ద్వారా ప్రపంచంలో పెద్ద చమురు వ్యాపారం జరుగుతుంది. అలాంటి దీన్ని మూసివేస్తే ప్రపంచవ్యాప్తంగా చమురు ధరలు పెరగనున్నాయి. అయితే, భారత్‌లో కొన్ని వారాల పాటు ఇంధన అవసరాలు తీర్చేందుకు తగినంత చమురు అందుబాటులో ఉన్నది. భారత్ అనేక మార్గాల నుంచి ఇంధనాన్ని దిగుమతి చేసుకుంటుందని పెట్రోలియం మంత్రి హర్దీప్ సింగ్ పూరి అన్నారు.

రష్యా నుంచి..

భారతదేశం ప్రపంచంలోనే మూడో అతిపెద్ద చమురు దిగుమతిదారు కాగా.. గ్యాస్ దిగుమతిలో నాలుగో స్థానంలో ఉన్నది. ప్రభుత్వం రెండు వారాలుగా పశ్చిమాసియా పరిస్థితిని నిశితంగా గమనిస్తోందని.. ప్రధాని మోదీ నాయకత్వంలో గత కొన్ని సంవత్సరాలుగా సరఫరాను వైవిధ్యంలో తీసుకువచ్చామని కేంద్ర మంత్రి హర్దీప్ సింగ్ పూరీ పేర్కొన్నారు. ఇప్పుడు హర్మూజ్ జలసంధి నుంచి ఎక్కువగా తీసుకురావడం లేదని పేర్కొన్నారు. భారత్ మొత్తం రోజుకు 55లక్షల బ్యారెల్స్ చమురు దిగుమతిలో దాదాపు 20 లక్షల బ్యారెల్స్ మాత్రమే ఈ జలసంధి ద్వారా వస్తున్నది. అయితే, గతకొన్ని సంవత్సరాలుగా రష్యా, అమెరికా, బ్రెజిల్ తదితర దేశాల నుంచి చమురు సరఫరాను పెంచింది. రష్యా నుంచి వచ్చే చమురు హర్మూజ్ మార్గం ద్వారా రాదు. ఇది సూయజ్ కాలువ.. కేప్ ఆఫ్ గుడ్ హోప్.. పసిఫిక్ మహాసముద్రం ద్వారా వస్తుంది. యూఎస్, పశ్చిమ ఆఫ్రికా, లాటిన్ అమెరికా నుంచి సరఫరా ఖరీదైనప్పటికీ ఆచరణీయమైన ఎంపికగా మారాయని.. ఇంధన సరఫరా స్థిరత్వాన్ని నిర్ధారించేందుకు అవసరమైన చర్యలు తీసుకుంటామని కేంద్రమంత్రి తెలిపారు.

‘రహస్య’ చేతుల్లో.. ఖమేనీ భద్రత!

ఇంటర్నెట్ డెస్క్: ఆపరేషన్ ‘రైజింగ్ లయన్’ పేరిట ఇరాన్‌పై ఇజ్రాయెల్ తన దాడులను మరింత తీవ్రతరం చేసింది. మరోవైపు.. అణుకేంద్రాలే లక్ష్యంగా అమెరికా సైతం విరుచుకుపడింది. ఈ పరిణామాలతో ఇరాన్ సుప్రీం లీడర్ అయతొల్లా అలీ ఖమేనీ ఇప్పటికే సురక్షిత బంకర్‌లోకి చేరుకున్నట్లు తెలుస్తోంది. ఎవరికీ తెలియని అత్యంత రహస్య, ఉన్నతస్థాయి విభాగం ఆయనకు భద్రత కల్పిస్తున్నట్లు సమాచారం. సుప్రీం లీడర్ కనుసన్నల్లో నడిచే ఇస్లామిక్ రెవల్యూషనరీ గార్డ్ కోర్ సీనియర్ అధికారులకూ ఆ విభాగం గురించి తెలియదట. ఇజ్రాయెల్ నిఘావర్గాలు ఇప్పటికే తమ ప్రభుత్వంలోని వివిధ స్థాయిల్లోకి చొరబడినట్లు ఇరాన్ అనుమానిస్తోంది. ఈ నేపథ్యంలోనే సుప్రీం లీడర్ భద్రత కోసం ఎవరికీ తెలియని అత్యంత రహస్య యూనిట్‌ను రంగంలోకి దించినట్లు సమాచారం. ముందుగానే తనిఖీ చేసిన సిబ్బంది ఆయనకు రక్షణగా ఉన్నట్లు టెహ్రాన్ వర్గాలను ఉటంకిస్తూ ఓ అంతర్జాతీయ వార్తాసంస్థ తెలిపింది. “ఇటువంటి పరిస్థితుల్లో శత్రువులకు ఎలాంటి అవకాశం లేకుండా ఉంచేందుకు.. ఎవరికీ తెలియని విభాగం ఆయన భద్రత బాధ్యతలు నిర్వహిస్తోంది. ఈ రహస్య యూనిట్ 24

గంటలూ విధుల్లో ఉంది” అని సంబంధిత వర్గాలు వెల్లడించినట్లు పేర్కొంది.

ఖమేనీకి అగ్నిపరీక్ష

సాధారణ పరిస్థితుల్లో ఖమేనీ.. సెంట్రల్ టెహ్రాన్‌లోని ‘బీత్ రహ్బరి’గా పిలిచే అత్యంత సురక్షితమైన నివాసంలో ఉంటారు. అక్కడి నుంచే విధులు నిర్వహిస్తారు. ప్రత్యేక సందర్భాల్లో తప్ప.. చాలా అరుదుగా బయటకు వస్తారు. ఇటీవల ఇజ్రాయెల్ ఖమేనీ నివాసంతోపాటు ఇరాన్ అధ్యక్ష కార్యాలయం ఉండే మోనిరియే ప్రాంతంలో వైమానిక దాడులు జరిపింది. అదేవిధంగా ఆయా దాడుల్లో అనేక మంది సీనియర్ సైనికాధికారులు, అణుశాస్త్రవేత్తలను మట్టుబెట్టింది. ఖమేనీని హతమారిస్తేనే యుద్ధం ముగుస్తుందని నెతన్యాహు ఓ ఇంటర్వ్యూలో చెప్పారు. ఈ పరిణామాలతో ఆయన్ను సురక్షిత ప్రాంతానికి తరలించినట్లు తెలుస్తోంది. అమెరికా దాడుల అనంతరం భద్రతను మరింత కట్టుదిట్టం చేసినట్లు సమాచారం. ఎటువంటి సిగ్నళ్లకు అందకుండా ఉండటానికి ఖమేనీ ఉన్న ప్రదేశంలో ఎలక్ట్రానిక్ కమ్యూనికేషన్‌లను పూర్తిగా నిలిపివేసినట్లు ఇరాన్ మీడియా వర్గాలు వెల్లడించాయి. భారీ భద్రత మధ్య అత్యంత సురక్షితమైన బంకర్‌లో ఆయన ఆశ్రయం పొందుతున్నట్లు సమాచారం. అత్యంత సన్నిహితులైన ముగ్గురు వ్యక్తులు ప్రస్తుత పరిస్థితులు, టెహ్రాన్ ప్రతిదాడుల గురించి ఆయనతో చర్చలు జరుపుతున్నట్లు తెలుస్తోంది. ఖమేనీ తన వారసులుగా ముగ్గురిని ఎంపిక చేసినట్లు న్యూయార్క్ టైమ్స్ ఓ కథనం ప్రచురించిన విషయం తెలిసిందే. ఐఆర్‌జీసీలోని కీలక పదవులకు నియమించాల్సిన కమాండర్ల పేర్లను కూడా ప్రకటించినట్లు పేర్కొంది.

350కుపైగా డ్రోన్లతో ఉక్రెయిన్‌పై విరుచుకుపడిన రష్యా..

కీవ్: కాల్పుల విరమణ కోసం ఒకవైపు మంతనాలు జరుగుతున్న వేళ ఉక్రెయిన్‌పై రష్యా దాడులు కొనసాగిస్తోంది. తాజాగా మాస్కో..కీవ్‌పై 350కి పైగా డ్రోన్లు, 11 క్షిపణులతో విరుచుకుపడినట్లు ఉక్రెయిన్ అధికారులు వెల్లడించారు. ఈ దాడిలో 10మంది పౌరులు ప్రాణాలు కోల్పోగా.. అనేక నివాస భవనాలు, ఆస్పత్రులు, వాహనాలు ధ్వంసం అయినట్లు పేర్కొన్నారు. భవనాల శిథిలాల కింద అనేక మంది ప్రజలు చిక్కుకున్నారని..వారిని బయటకు తీసుకువచ్చేందుకు భద్రతా బలగాలు సహాయక చర్యలు చేపడుతున్నాయని తెలిపారు. క్షతగాత్రులను ఆస్పత్రులకు తరలించి చికిత్స అందిస్తున్నామని.. మరణాల సంఖ్య మరింత పెరిగే అవకాశం ఉందని అన్నారు. కీవ్‌పై చేసిన దాడిలో రష్యన్ దళాలు ఉత్తర కొరియాకు చెందిన ఆయుధాలను ప్రయోగించాయని ఉక్రెయిన్ అధ్యక్షుడు జెలెన్‌స్కీ ఆరోపించారు. ఇదే విధంగా కిమ్ మాస్కోకు ఆయుధాలను, సైన్యాన్ని పంపిస్తే యుద్ధ పరిస్థితులు మరింత తీవ్రమయ్యే అవకాశం ఉందని ఆందోళన వ్యక్తం చేశారు. ప్రపంచ దేశాలు రష్యాపై ఒత్తిడి తేవాలనే తమ డిమాండ్‌ను సోమవారం యూకే పర్యటనకు వెళ్లిన తమ దేశ రక్షణ మంత్రి మరోసారి ప్రపంచ దేశాలకు వినిపించనున్నారని పేర్కొన్నారు. అదే విధంగా ఈ వారం హేగ్‌లో జరిగే నాటో శిఖరాగ్ర సమావేశానికి ముందు తాను లండన్‌లో ప్రధాన మంత్రి కీర్ స్టార్మర్‌తో సమావేశం అవ్వనున్నట్లు తెలిపారు. రష్యాపై మరిన్ని ఆంక్షలు విధించాలని జెలెన్‌స్కీ పశ్చిమ దేశాలను కోరారు. ప్రజలు నివాసం ఉండే భవనాలే లక్ష్యంగా రష్యా దాడి చేసిందని, వాటిని ధ్వంసం చేసిందని ఆరోపించారు. మాస్కో యుద్ధాన్ని పొడిగిస్తోందని ప్రతీరోజు ఉక్రెయిన్ ప్రజల ప్రాణాలు తీస్తోందని వాపోయారు. అమెరికా మౌనం వల్ల తమ దేశంలో పెద్ద ఎత్తున ప్రజలు ప్రాణాలు కోల్పోతున్నారని ఆవేదన వ్యక్తం చేశారు. కాగా.. కీవ్‌కు నాటో సభ్యత్వం ఇవ్వకపోవడం, క్రిమియా, మరో నాలుగు ప్రావిన్స్‌లు తమకు చెందుతాయని అంగీకరించడం వంటివి నెరవేరిస్తే యుద్ధం ముగింపుపై ఆలోచిస్తామని పుతిన్ పలుమార్లు పేర్కొన్నారు.

ఒమన్‌లో ఇక ఆదాయంపై ట్యాక్స్.. గల్ఫ్ దేశాల్లో తొలిసారిగా

ఇంటర్నెట్ డెస్క్: గల్ఫ్ దేశాల్లో ఒకటైన ఒమన్ ప్రత్యామ్నాయ ఆదాయ మార్గాల గురించి అన్వేషిస్తోంది. ఇందులో భాగంగా ఆదాయంపై పన్ను వేయాలనుకుంటోంది. 2028 నుంచి అమల్లోకి తీసుకురావాలని చూస్తోంది. ఏడాదికి 42 వేల రియాల్స్ (1.09 లక్ష డాలర్లు) కంటే ఎక్కువ సంపాదించేవారికి 5 శాతం చొప్పున పన్ను వేయాలని ఒమన్ భావిస్తోంది. పన్ను పరిధిలోకి వచ్చే వారి సంఖ్య 1 శాతంగా ఉండొచ్చని అంచనా వేస్తోంది. ఇది అమల్లోకి వస్తే ఆదాయంపై పన్ను వేస్తున్న తొలి గల్ఫ్ దేశంగా ఒమన్ నిలవనుంది. గల్ఫ్ దేశాలకు ముడిచమురే ప్రధాన ఆదాయ వనరు. గల్ఫ్ కోపరేషన్ కౌన్సిల్‌లోని ఆరు దేశాలూ ఆర్థికంగా పరిపుష్టిగా ఉన్నాయి. ఈ ఏడాది మాత్రం సౌదీ అరేబియా, బహ్రెయిన్ దేశాలు ద్రవ్యలోటు ఎదుర్కొనే అవకాశం ఉందన్న అంచనాలు ఉన్నాయి. అయితే, అంతర్జాతీయంగా శిలాజ ఇంధనాలకు డిమాండ్ తగ్గుతున్నందున దీర్ఘకాలంలో ఆదాయపు పన్ను వంటి సంస్కరణలు వంటివి తీసుకురావాల్సిన అవశ్యకత ఉంటుందని ఐఎంఎఫ్ పేర్కొంటోంది. ఈ నేపథ్యంలో చమురుపై ఆధారపడడాన్ని తగ్గించుకోవాలని ఒమన్ భావిస్తోంది. తద్వారా వచ్చే ఆదాయాన్ని సంక్షేమానికి వెచ్చించాలనుకుంటున్నట్లు ఒమన్ ఆర్థిక మంత్రి బిన్ మహ్మద్ అల్ సఖ్రి తాజాగా పేర్కొన్నారు. జీసీసీలోని ఇతర దేశాలకు ఒమన్ తీసుకున్న నిర్ణయం ఆదర్శం కావొచ్చని ఆర్థిక వేత్తలు అభిప్రాయపడుతున్నారు. ఆయా దేశాలు కూడా క్రమంగా ఆదాయపు పన్ను వైపు మళ్లే అవకాశం ఉంటుందని భావిస్తున్నారు. ప్రస్తుతం గల్ఫ్ దేశాల్లో ఆదాయంపై పన్ను ఉండదన్న కారణంతోనే ఇతర దేశాల్లోని సంపన్న వర్గాలకు చెందిన వారు ఇక్కడ నివాసం ఏర్పరచుకోవడం గమనార్హం.

త్వరలో సైన్యానికి సరికొత్త గన్స్ డీఆర్డీవోకు భారీ ఆర్డర్ ఇచ్చిన సైన్యం..!

భారత సైనికులకు త్వరలో అత్యాధునిక గన్‌లు అందనున్నాయి. ప్రస్తుతం ఉపయోగిస్తున్న స్టెర్లింగ్ కార్బైన్‌ల స్థానంలో ఈ కొత్త గన్‌లను సైన్యం ఇవ్వనున్నది. క్లోజ్ క్వార్టర్ బ్యాటిల్ కార్బైన్‌లు అందించేందుకు ఏర్పాట్లు చేస్తున్నది. కొత్త అత్యాధునిక గన్‌ల తయారీ కోసం సైన్యం డిఫెన్స్ రీసెర్చ్ డెవలప్‌మెంట్ ఆర్గనైజేషన్ భారత్ ఫోర్జ్ లిమిటెడ్‌లకు ఆర్డర్ ఇచ్చింది. ఆర్మీ రూ.2వేలకోట్ల విలువైన ఒప్పందానికి సంబంధించి డీఆర్డీవో, భారత్ ఫోర్జ్ లిమిటెడ్ ఎల్–1 బిడ్డర్స్‌గా ఎంపికయ్యాయి. 5.56ఐ45 %ఎఎ జూదీ% కార్బైన్‌ను డీఆర్డీవో ఆర్మమెంట్ రీసెర్చ్ అండ్ డెవలప్‌మెంట్ ఎస్టాబ్లిష్‌మెంట్ భారత్ ఫోర్జ్ లిమిటెడ్ రూపొందించాయి. ఈ కార్బైన్‌ను భారత్ ఫోర్జ్ అనుబంధ సంస్థ అయిన కళ్యాణి స్ట్రాటజిక్ సిస్టమ్స్ లిమిటెడ్‌కు చెందిన పుణే యూనిట్లో ఉత్పత్తి అయ్యే అవకాశం ఉన్నది. భారత సైన్యం ప్రస్తుతం 1940లో రూపొందించిన సబ్–మెషిన్ గన్ అయిన స్టెర్లింగ్ కార్బైన్‌ను ఉపయోగిస్తోంది. సైన్యం చాలా కాలంగా స్టెర్లింగ్ కార్బైన్‌ను భర్తీ చేయడానికి సిద్ధమవుతోంది. ప్రస్తుత యుద్ధ పరిస్థితులకు స్టెర్లింగ్ కార్బైన్ సరిపోతదని సైన్యం భావించింది. ఈ క్రమంలోనే చాలారోజుల నుంచి క్లోజ్ క్వార్టర్ బ్యాటిల్ కార్బైన్స్ కోసం ప్రయత్నిస్తున్నది. పూణేలోని డీఆర్డీవో ఆర్మమెంట్ రీసెర్చ్ అండ్ డెవలప్‌మెంట్ ఎస్టాబ్లిష్‌మెంట్ కొత్త కార్బైన్‌ను రూపొందించాలని నిర్ణయించుకుంది. 5.56ఐ45 %ఎఎ జూదీ% కార్బైన్ చిన్న, తేలికపాటి కార్బైన్ కావడంతో ఎన్‌కౌంటర్లలో ఖచ్చితమైన ప్రతిస్పందన ఇవ్వనుండగా.. ఇందులో అనేక ఆధునిక ఫీచర్స్ ఉన్నాయి. ఆప్టిక్స్, లేజర్ డిజిగ్నేటర్స్ తదితర యాక్సెసరీస్ డిజైన్‌ల ఇన్‌స్టాల్ చేయబడి ఉంటాయి. ఈ డీల్‌లో దాదాపు 4లక్షలకుపైగా గన్స్ తయారు చేసి సైన్యానికి అందించనున్నట్లు తెలుస్తున్నది.

ఉగ్ర మూకలకు వణుకు పుట్టించడంలో ‘ఆపరేషన్ సిందూర్’ సక్సెస్

ఢిల్లీ: ఉగ్రవాదులకు వణుకు పుట్టించడంలో ఆపరేషన్ సిందూర్ విజయవంతమైందని కేంద్ర రక్షణ శాఖ మంత్రి రాజ్‌నాథ్ సింగ్ అన్నారు. పహల్గాం ఉగ్ర దాడులకు ప్రతీకారంగా భారత సైన్యం చేపట్టిన ఆపరేషన్ సిందూర్‌తో పాకిస్థాన్‌లోని ఉగ్రస్థావరాలను నేలమట్టం చేసిన విషయం తెలిసిందే. సోమవారం రాష్ట్రపతి భవన్‌లో ఏర్పాటు చేసిన ఓ కార్యక్రమంలో పాల్గొన్న రాజ్‌నాథ్.. రాష్ట్రపతి ద్రౌపదీ ముర్ము తన రెండో ఏడాది పదవీకాలం (ఆగస్టు 2023– జులై 2024)లో చేసిన 51 ప్రసంగాల కలెక్షన్‌తో రూపొందించిన పుస్తకాన్ని విడుదల చేశారు. ఈ సందర్భంగా ఆయన మాట్లాడుతూ.. సైన్యం చేపట్టిన ఆపరేషన్ అన్ని లక్ష్యాలనూ సాధించిందన్నారు. రాష్ట్రపతి ద్రౌపది ముర్ము రెండవ సంవత్సరం పదవీ కాలంలో చేసిన 51 ప్రసంగాలతో కూడిన కలెక్షన్‌ను రాజ్‌నాథ్ సింగ్ సోమవారం ఆవిష్కరించారు. ఇది వికసిత్ భారత్ దార్శనికతకు ఓ కర్మగ్రంథంగా మారుతుందని పేర్కొన్నారు. వింగ్స్ టు అవర్ హోప్స్ వాల్యూమ్– 2 అనే ఈ గ్రంథం 2047 నాటికి వికసిత్ భారత్‌ను నిర్మించాలనే లక్ష్యాన్ని సాధించేందుకు ఓ మార్గనిర్దేశకత్వాన్ని అందిస్తుందని అభిప్రాయపడ్డారు. ఈ కార్యక్రమంలో కేంద్రమంత్రులు అశ్వినీ వైష్ణవ్, ఎల్.మురుగన్ తదితరులు పాల్గొన్నారు.

రెండేళ్లుగా ‘పహల్గామ్’ ముష్కరులు యాక్టివ్?

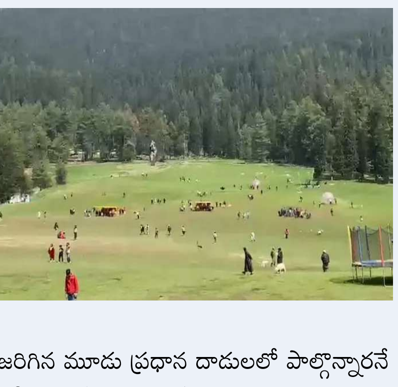

న్యూఢిల్లీ: జమ్ముకశ్మీర్‌లోని పహల్గామ్ లో ఇటీవల జరిగిన ఉగ్రదాడిపై దర్యా ప్తు సంస్థలు తమ విచారణను కొనసాగిస్తున్నాయి. ఈ నేపథ్యంలో ఈ ముష్క రులకు సంబంధించిన పలు విషయా లు వెలుగు చూస్తున్నాయి. జమ్మూ ప్రాంతంలో రెండేళ్లుగా యాక్టివ్‌గా ఉన్న ఈ ముష్కరులు.. భారత భద్రతా దళాలపై జరిగిన మూడు ప్రధాన దాడులలో పాల్గొన్నారనే అనుమానాలున్నాయి. పహల్గామ్ దాడి వెనుక ఉన్న ఉగ్రవాదుల జాడను భద్రతా సంస్థలు సేకరించాయి. ఈ ఉగ్రవాదులు పూంచ్‌లోని డెహ్రా కి గలి (డీకేజీ) ద్వారా భారత్‌లోనికి చొరబడి 2022 చివర లేదా 2023 ప్రారంభం నుండి జమ్ముకశ్మీర్ అంతటా తమ కార్యకలాపాలు నిర్వహిస్తున్నట్లు వెల్లడయ్యింది. జమ్ము ప్రాంతంలో ఒక సంవత్సరానికి పైగా చురుకుగా ఉన్న ఈ బృందం 2024 ద్వితీయార్థంలో భారత భద్రతా దళాలపై దాడులకు తెగబడిందని తెలుస్తోంది. ఈ ముష్కరుల బృందం తొలిసారిగా 2023 డిసెంబర్ 21న పూంచ్‌లోని సురాన్‌కోట్‌లోని బుఫ్లియాజ్ ప్రాంతంలో జరిగిన దాడిలో పాల్గొంది. నాటి దాడిలో నలుగురు భారత ఆర్మీ సైనికులు మరణించారు. 2024 మేలో బక్రాబల్ మొహల్లా వద్ద భారత వైమానిక దళ కాన్వాయ్‌పై జరిగిన మెరుపుదాడిలోనూ వీరి ప్రమేయం ఉందని నిఘా వర్గాల నుంచి సమాచారం అందింది. పూంచ్‌లోని దట్టమైన అడవులు, పర్వత ప్రాంతాలలో నెలల తరబడి కార్యకలాపాలు సాగించిన ఈ బృందం 2024లో కశ్మీర్‌కు తన స్థావరాన్ని మార్చుకున్నట్లు తెలుస్తోంది. పహల్గామ్ దాడికి ముందు వీరు సమావేశమయ్యారని దర్యాప్తులో వెల్లడయ్యింది.

కులం పేరుతో దూషిస్తూ.. ఇండిగో సిబ్బందిపై ఎస్సీ, ఎస్టీ అట్రాసిటీ కేసు

న్యూఢిల్లీ: ఇండిగో ఎయిర్‌లైన్స్ ట్రైనీ పైలట్ ఒకరు.. సంచలన ఆరోపణలకు దిగారు. తనను కులం పేరుతో అతిదారుణంగా దూషించారంటూ సహచరులపై ఆయన పోలీసులకు ఫిర్యాదు చేశారు. గురుగ్రామ్‌లోని ఎయిర్‌లైన్స్ హెడ్‌క్వార్టర్స్ ఈ ఘటన జరగ్గా.. పోలీసులు ఈ వ్యవహారంపై దర్యాప్తు ముమ్మరం చేశారు. బెంగళూరుకు చెందిన శరణ్ కుమార్(35) అనే ఇండిగో ట్రైనీ పైలట్.. ఎమ్మార్ క్యాపిటల్ టవర్ 2లో జరిగిన మీటింగ్‌కు హాజరయ్యారు. ఆ టైంలో మరో ముగ్గురు ఉద్యోగులు అతన్ని ఉద్దేశించి దారుణమైన వ్యాఖ్యలు చేశారు. శరణ్ తండ్రి అశోక్ కుమార్ చేసిన ఫిర్యాదులో.. “కాక్ పిట్‌లో కూర్చుని విమానం నడిపేందుకు నీకు(శరణ్‌ను ఉద్దేశించి..) అర్హత లేదు. ఇండిగోలో గుమాస్తాగా కాదు కదా.. కనీసం మా బూట్లు నాకడానికి కూడా నువ్వు పనికి రావు. పోయి.. మీ తాతముత్తాతల్లాగా చెప్పులు కుట్టుకుని పని చేసుకుంటూ బతుకు” అంటూ తనపై వ్యాఖ్యలు చేశారని తపస్ డే, మనిష్ సహానీ, రాహుల్ పాటిల్‌పై శరణ్ ఫిర్యాదు చేశారు. అంతేకాదు.. తన కుమారుడి విషయంలో ఎయిర్‌లైన్స్ వాళ్లు దారుణంగా వ్యవహరించారని.. ఈ విషయాన్ని ఇండిగో ఎయిర్‌లైన్స్ ఎథిక్స్ కమిటీ, ఆఖరికి ఆ సంస్థ సీఈవో దృష్టికి తీసుకెళ్లినా ఎలాంటి చర్యలు లేవని అశోక్ మీడియా ముందు వాపోయారు. అంతేకాదు.. తన కొడుకు విధినిర్వహణలో సక్రమంగా ఉన్నప్పటికీ సెలవులు ఇవ్వకుండా, పైగా జీతాల్లో కోతలు పెట్టారని ఆరోపించారాయన. ఘటనపై బీఎన్ఎస్‌లోని పలు సెక్షన్లతో పాటు ఎస్సీ, ఎస్టీ అట్రాసిటీ కేసు నమోదు చేశారు బెంగళూరు పోలీసులు. అయితే ఈ ఘటన జరిగింది గురుగ్రామ్(హర్యానా)లోని కార్పొరేట్ ఆఫీస్ పరిధిలో. దీంతో జీరో ఎఫ్ఐఆర్ నమోదు చేసిన బెంగళూరు పోలీసులు.. గురుగ్రామ్‌లోని డీఎల్ఎఫ్–1 పీఎస్‌కు కేసును బదిలీ చేశారు.

అర్హులైన రైతులకు భరోసా ఇవ్వాలి

బీఆర్ఎస్ ఆధ్వర్యంలో ఆందోళన

ఏలీమినేడు గ్రామ పంచాయతీ ఎదుట

బీఆర్ఎస్ ఆధ్వర్యంలో రైతుల ఆందోళన

ఇబ్రహీంపట్నం,23(తెలంగాణ గీతం) రంగారెడ్డి జిల్లా ఇబ్రహీం పట్నం మండలం ఎలిమినేడు గ్రామంలో రైతు భరోసా ఇవ్వాలంటూ బిఆర్ఎస్ పార్టీ ఆధ్వర్యంలో గ్రామపంచాయితీ ముందు రైతుల నిరసన. ముఖ్యమంత్రి రేవంత్ రెడ్డి, స్థానిక ఎమ్మెల్యే మల్ రెడ్డి రంగారెడ్డి దిష్టి బొమ్మ దగ్ధం. ఈ సందర్భంగా వారు మాట్లాడుతూ.. బీఆర్ఎస్ ఆధ్వర్యంలో మాజీ మంత్రి సబితా ఇంద్రారెడ్డి, మాజీ ఎమ్మెల్యే బీఆర్ఎస్ పార్టీ జిల్లా అధ్యక్షుడు మంచి రెడ్డి కిషన్రెడ్డి కలిసి మంత్రి తుమ్మల నాగేశ్వరరావుకు వినతిపత్రం అందజేశారని అయినా రాష్ట్ర ప్రభుత్వనికి రైతుల గోస వినపడటం లేదన్నారు. ముఖ్యంగా హైదరాబాద్ శివారుల అబ్దుల్లాపూర్ మెట్, ఇబ్రహీంపట్నం, మహేశ్వరం, రాజేం ద్రనగర్, శంకర్పల్లి, బాలాపూర్, గండిపేట్, శేర్లింగంపల్లి, హయత్నగర్ మండలాలతో పాటు పలు మున్సిపాలిటీలు విస్తరించి ఉన్నా యని.. ఇక్కడెవరూ వ్యవసాయం చేయడం లేదని.. మొత్తం ప్లాట్లు, అపార్ట్మెంట్లు ఉన్నా యన్న కారణంతో సర్కారు రైతు భరోసాను నిలిపివేశారు. ఇబ్రహీంపట్నం, అబ్దుల్లాపూర్ మెట్, మహేశ్వరం, శంకర్పల్లి, బాలాపూర్ మండలాలతోపాటు తుక్కుగూడ, ఆదిబట్ల, ఇబ్రహీంపట్నం తదితర మున్సిపాలిటీల్లో రైతులు వేలాది ఎకరాల్లో వరి సాగు చేస్తు న్నారు. అలాగే మిగతా మండలాల్లో కూడా కూరగాయలు, ఇతర పంటలు సాగు చేస్తున్నారు. కానీ ప్రభుత్వం అసలు పంటలే సాగు చేయడం లేదనే సాకు చూపి రైతు భరోసాను పూర్తిగా నిలిపివేశారు. రాష్ట్రవ్యాప్తంగా రైతు లందరికీ రైతు భరోసా ఇచ్చిన ప్రభుత్వం ఈ తొమ్మిది మండలాలపై ఎందుకు కక్ష సాధిస్తు న్నదని రైతులు వాపోతున్నారు. ఇప్పటికే ప్రభుత్వం జిల్లాలో సాగుకు యోగ్యం కాని భూముల పేరుతో వేలాది ఎకరాలకు రైతు భరోసా నిలిపివేసింది. కొత్తగా మరో తొమ్మిది మండలాలను శివారు మండలాలుగా ముద్రవేసి సాయం నిలిపివేయడంపై రైతులు నిరసన వ్యక్తం చేస్తున్నారు.ఇప్పటికైనా రాష్ట్ర ప్రభుత్వం స్పందించి మా ప్రాంత రైతులకు రైతు భరోసా ఇవ్వకుంటే బొంగ్లూరు ఔటర్ రింగ్ రోడ్డును ముట్టడిస్తామని రైతులు హెచ్చరించారు.ఈ కార్యక్రమంలో మాజీ ఎంపిపి కృపేష్, బిఆర్ఎస్ పార్టీ మండల అధ్యక్షులు బుగ్గరాములు, రైతులు అంజిరెడ్డి, మహేందర్ రెడ్డి, మహేష్,నిట్టు జగదీష్,శేఖర్ గౌడ్ తదితరులు పాల్గొన్నారు.

జూబ్లీహిల్స్ ఉపఎన్నిక

ప్రధాన పార్టీల కసరత్తు...!

-మొదటిపేజీ తరువాయి

నోటిఫికేషన్ వచ్చే అవకాశం ఉంటుంది.జూబ్లీహిల్స్ స్థానానికి ఉపఎన్నిక రానున్న నేపథ్యంలో? ప్రధాన పార్టీలైన బీఆర్ఎస్, కాంగ్రెస్, బీజేపీలు పోరుకు సిద్ధమయ్యే పనిలో పడుతున్నాయి. ముఖ్యంగా ఈ సిట్టింగ్ సీటును కాపాడుకోవటం బీఆర్ఎస్ పార్టీకి అతిపెద్ద సవాల్ గా మారనుంది. ఇందుకోసం ఆ పార్టీ అధినాయకత్వం? అప్పుడే కసరత్తు మొదలుపెట్టినట్లు తెలుస్తోంది. మాగంటి గోపినాథ్ భార్యకు టికెట్ ఇవ్వటమా..? లేక మరో నాయకుడిని తెరపైకి తీసుకురావటమా అనే విషయంపై మల్లగుల్లాలు పడుతోంది. పీజేఆర్ కుమారుడైన విష్ణువర్ధన్ రెడ్డితో పాటు రావుల శ్రీధర్ రెడ్డి పేర్లు కూడా తెరపైకి వస్తున్నాయి. అన్ని కోణాల్లో పరిశీలించి? అభ్యర్థి విషయంలో నిర్ణయం తీసుకోవాలని ఆ పార్టీ అధినాయకత్వం భావిస్తోంది.ఇక అధికార కాంగ్రెస్ పార్టీలోని పలువురు నేతలు అప్పుడే ఉపఎన్నికపై రియాక్ట్ అవుతున్నారు. మొన్నటి ఎన్నికల్లో పోటీ చేసి ఓడిపోయిన? అజహరుద్దీన్ మరోసారి బరిలో నిలిచే అవకాశం ఉంది. ఇదే విషయంపై తాజాగా మాట్లాడిన ఆయన? రానున్న ఉప ఎన్నికలో పార్టీ తప్పకుండా విజయం సాధిస్తుందని ధీమా వ్యక్తం చేశారు. జూబ్లీహిల్స్ ఉప ఎన్నికలో భాగంగా కాంగ్రెస్ పార్టీ టికెట్ తనకే వస్తుందని.. తప్పకుండా విజయం సాధిస్తానని స్పష్టం చేశారు.ఇక ఇదే టికెట్ పై మరో నేత ఫిరోజ్ ఖాన్ కూడా ఆశలు పెంచుకుంటున్నారు. అజహరుద్దీన్ కు టికెట్ రాకపోతే?. తన పేరును పరిశీలించాలని కోరుతున్నారు. ఈసారి జూబ్లీహిల్స్ లో కాంగ్రెస్ పార్టీ విజయం సాధిస్తుందని చెబుతున్నారు. వీరిద్దరే కాకుండా మరికొంత మంది నేతలు కూడా ప్రయత్నాలు చేసే చేస్తున్నట్లు తెలుస్తోంది.ఇక బీజేపీకి కూడా ఈ ఉపఎన్నిక ఛాలెంజ్ అనే చెప్పొచ్చు. గ్రేటర్ పరిధిలో ఆ పార్టీకి కార్పొరేటర్లు అధిక సంఖ్యలో ఉన్నారు. ఇలాంటి పరిస్థితుల నేపథ్యంలో? జూబ్లీహిల్స్ లో జెండా ఎగరవేయాలని ఆ పార్టీ నేతలు భావిస్తున్నారు. గత ఎన్నికల్లో పోటీ చేసి ఓడిపోయిన లంకెల దీపక్రెడ్డి మరోసారి అవకాశం ఇవ్వాలని కోరుతున్నారు. వీరేకాకుండా కీర్తిరెడ్డి, డాక్టర్ పద్మ వీరపనేని పేర్లు తెరపైకి వస్తున్నాయి. ఇక బండారు దత్తాత్రేయ కుమార్తె బండారు విజయలక్ష్మి కూడా పోటీపై ఆసక్తిగా ఉన్నట్లు తెలుస్తోంది.మూడు ప్రధాన పార్టీల పరిస్థితి ఇలా ఉంటే మరోవైపు ఎంఐఎం పోటీపై ఆసక్తి నెలకొంది. ఈ నియోజకవర్గంలో మైనార్టీల ఓట్లు ఎక్కువగానే ఉంటాయి. దీంతో సొంతంగా అభ్యర్థిని నిలుపుతుందా?? లేక అధికార కాంగ్రెస్ తో పొత్తుకు సిద్ధమంటుందా అనే చర్చ కూడా వినిపిస్తోంది. 2023 అసెంబ్లీ ఎన్నికల్లో ఎంఐఎం ఇక్కడ పోటీ చేయలేదు. మరీ ఈసారి ఎలాంటి నిర్ణయం తీసుకుంటుందనేది కూడా ఆసక్తికరంగా మారింది..! జూబ్లీహిల్స్ని యోజకవర్గంలో మొత్తం 3,87,206 మంది ఓటర్లు ఉన్నారు. 2023 అసెంబ్లీ ఎన్నికల్లో ఈ నియోజకవర్గంలో పోలింగ్ శాతం 47.49 నమోదైంది. ఈ నియోజకవర్గం నుంచి మాగంటి గోపీనాథ్ వరుసగా 3 పర్యాయాలు విజయం సాధించారు. 2023 ఎన్నికల్లో మాగంటి 80,549 ఓట్లు సాధించగా? సమీప కాంగ్రెస్ అభ్యర్థి అజాహరుద్దీన్కు 64,212 ఓట్లు దక్కాయి.

రైతు భరోసా రాజకీయం

హైదరాబాద్ : తెలంగాణలో రైతు భరోసా (పూర్వం రైతు బంధు) పథకం చుట్టూ రాజకీయ వివాదం రగులుతోంది. ఇటీవలే రైతు భరోసా డబ్బులను రేవంత్ సర్కార్ విడుదల చేసింది. అయితే నాలుగు ఎకరాలలోపు రైతుల ఖాతాల్లో జమయ్యాయి. కానీ మిగతా రైతులకు ఇస్తారా లేదా అన్నది స్పష్టత లేదు. గతంలో కూడా ఐదెకరాలకే రైతు భరోసా ఇచ్చింది. దీంతో ప్రతిపక్ష బీఆర్ఎస్ ప్రభుత్వం తీరుపై ఆగ్రహం వ్యక్తం చేస్తోంది.రైతు భరోసా కొందరికే ఇవ్వడంపై బీఆర్ఎస్ ఆగ్రహం వ్యక్తం చేస్తోంది. సీఎం రేవంత్రెడ్డి.. అందరికీ ఇస్తామని ప్రకటించి.. ఇప్పుడు కొందరికే చెల్లించడం ఏంటని ప్రశ్నిస్తోంది. తాజాగా మాజీ మంత్రి హరీశ్రావు, ముఖ్యమంత్రి రేవంత్ రెడ్డిని లక్ష్యంగా చేసుకుని, రైతు భరోసా నిధుల విడుదలలో జాప్యం జరిగితే రెండు లక్షల మంది రైతులతో ఔటర్ రింగ్ రోడ్ (ఓఆర్ఆర్)పై ఆందోళన చేపడతామని హెచ్చరించారు. ఈ వ్యాఖ్యలు రాష్ట్ర రాజకీయాల్లో కీలక చర్చనీయాంశంగా మారాయిరైతు భరోసా పథకం తెలంగాణ రైతులకు పంట పెట్టుబడి సాయంగా కీలక పాత్ర పోషిస్తుంది. ఈ పథకం కింద ఎకరాకు రూ.6 వేల చొప్పున సంవత్సరానికి రూ.12 వేలు అందజేస్తామని రేవంత్ సర్కార్ ప్రకటించింది. అయితే, ఓఆర్ఆర్ లోపల ఉన్న రైతులకు ఈ సాయం అందకపోవడంపై హరీశ్రావు ఆగ్రహం వ్యక్తం చేశారు. ఈ నిధులు అందకపోతే రైతుల జీవనోపాధి ప్రశ్నార్థకమవుతుందని, ప్రభుత్వం ఈ విషయంలో నిర్లక్ష్యం వహిస్తోందని ఆయన ఆరోపించారు.హరీశ్రావు చేసిన

"రెండు లక్షల రైతులతో ఓఆర్ఆర్పై కూర్చుంటాం" అనే వ్యాఖ్య రాజకీయంగా గమనార్హం. ఇది ఒకవైపు రైతుల సమస్యలపై ప్రభుత్వాన్ని ఒత్తిడి చేయడానికి, మరోవైపు రాష్ట్రంలో బీఆర్ఎస్ రాజకీయ ఉనికిని చాటుకోవడానికి ఉద్దేశించిన వ్యూహంగా కనిపిస్తుంది. ఓఆర్ఆర్ హైదరాబాద్ ఆర్థిక కేంద్రంగా ఉండటంతో, అక్కడ ఆందోళన రాష్ట్రవ్యాప్త దృష్టిని ఆకర్షిస్తుంది. ఈ హెచ్చరిక రైతుల మద్దతును సమీకరించే ప్రయత్నంగా భావించవచ్చు.రేవంత్ రెడ్డి నేతృత్వంలోని కాంగ్రెస్ ప్రభుత్వం రైతు సంక్షేమం కోసం రూ.1.01 లక్షల కోట్లు ఖర్చు చేసినట్లు పేర్కొంది. రైతు భరోసా నిధులను 41.25 లక్షల మంది రైతుల ఖాతాల్లో జమ చేసినట్లు ప్రకటించింది. అయితే, ఓఆర్ఆర్ లోపల ఉన్న రైతులకు నిధులు అందకపోవడంపై ప్రభుత్వం నుంచి స్పష్టమైన సమాధానం రాలేదు. ఈ నేపథ్యంలో, హరీశ్రావు విమర్శలు ప్రభుత్వాన్ని రక్షణాత్మక స్థితిలో నిలిపాయి.ఓఆర్ఆర్ లోపల ఉన్న రైతులు ఎదుర్కొంటున్న సమస్యలు కేవలం రైతు భరోసా నిధులకు పరిమితం కాదు. ఈ ప్రాంతంలో భూములు రియల్ ఎస్టేట్, పారిశ్రామిక అభివృద్ధికి ఉపయోగపడుతుం డటంతో, రైతుల భూములు కోల్పోయే ప్రమాదం ఉంది. రైతు భరోసా నిధులు అందకపోవడం వారి ఆర్థిక స్థిరత్వాన్ని మరింత దెబ్బతీస్తుంది. ఈ సమస్యలను పరిష్కరించకపోతే, హరీశ్రావు హెచ్చరించినట్లు భారీ ఆందోళనలు తప్పవు.ఈ వివాదం రైతుల సమస్యలను రాజకీయ కేంద్ర బిందువుగా మార్చింది. బీఆర్ఎస్, కాంగ్రెస్ మధ్య రాజకీయ యుద్ధం రైతుల మద్దతు కోసం జరుగుతున్న పోటీని సూచిస్తుంది. హరీశ్రావు ఆందోళన హెచ్చరిక రైతులలో ఆగ్రహాన్ని రగిలించే అవకాశం ఉంది. అదే సమయంలో ప్రభుత్వం తన విధానాలను సమర్థించుకోవలసిన ఒత్తిడి ఎదుర్కొంటుంది. ఈ పరిస్థితి రాష్ట్ర రాజకీయాల్లో కీలక మలుపును తీసుకురావచ్చు.

ప్రభుత్వ పథకాలను ప్రజల్లోకి తీసుకెళ్లే బాధ్యత నాయకులదే

హైదరాబాద్: జై బాపు, జై భీమ్, జై సంవిధాన్ కార్యక్రమాలను విస్తృతంగా నిర్వహించాలని ఏఐసీసీ ఇంఛార్జ్ మీనాక్షి నటరాజన్ తెలిపారు. సోమవారం గాంధీభవన్‌లో టీపీసీసీ అధ్యక్షుడు మహేశ్‌కుమార్ గౌడ్ అధ్యక్షతన నిర్వహించిన జై బాపు, జైభీమ్, జై సంవిధాన్ కో ఆర్డినేటర్ల సమావేశంలో ఆమె పాల్గొని మాట్లాడారు. "రాజ్యాంగ పరిరక్షణకు జై సంవిధాన్ కార్యక్రమంపై అవగాహన పెంచాలి. ప్రభుత్వ పథకాలను ప్రజల్లోకి తీసుకెళ్లే బాధ్యత నాయకులపై ఉంది. సీనియర్లు, జూనియర్లు సమన్వయంతో కలిసి పనిచేయాలి"అని సూచించారు.

స్థానిక సంస్థల ఎన్నికలపై తీర్పు రిజర్వ్

-మొదటిపేజీ తరువాయి

ప్రశ్నించింది. గత ఫిబ్రవరిలోనే ఎన్నికలు నిర్వహిస్తామన్న ప్రభుత్వం.. ఎందుకు ఎన్నికలు నిర్వహించలేదని అడిగింది. దీనికి ప్రభుత్వం సమాధానమిస్తూ.. సమయం కావాలని కోరింది. అయితే ఎన్నికలు నిర్వహించడానికి మరో 60 రోజులు సమయం కావాలని ఎన్నికల కమిషన్ కూడా కోర్టుకు విన్నవించింది. ప్రభుత్వం తమ ప్రక్రియ పూర్తి చేస్తే తాము ఎన్నికల నిర్వహణకు ముందుకెళతామని ఈసీ స్పష్టం చేసింది. ఈ మేరకు వాదనలు విన్న హైకోర్టు తీర్పును రిజర్వ్ చేసింది. కాగా, 2024 ఫిబ్రవరి 1వ తేదీ నాటికి తెలంగాణ సర్పంచ్‌ల పదవీ కాలం ముగిసింది. దాంతో ఆరు నెలల్లో ఎన్నికలు పూర్తి చేయాలని నిబంధనను గుర్తు చేస్తూ పలువురు హైకోర్టులో పిటిషన్లు దాఖలు చేశారు. ఎన్నికలైనా పెట్టండి.. లేదా పాత సర్పంచ్‌లనే కొనసాగించండి అని పిటిషనర్లు వాదనలు వినిపించారు. పిటిషనర్లలో కొంతమంది పౌరులతో పాటు ప్రజాప్రతినిధులు ఉన్నట్లు సమాచారం.

ఎంపీ రఘునందన్‌రావుని చంపేస్తాం.. మావోయిస్టుల వార్నింగ్

మేడ్చల్: బీజేపీ మెదక్ ఎంపీ రఘునందన్‌రావుని చంపేస్తామని పీపుల్స్ వార్ మావోయిస్టుల పేరుతో ఫోన్ చేసి బెదిరించారు. ఇవాళ(సోమవారం) సాయంత్రంలోగా చంపుతామంటూ ఎంపీని హెచ్చరించారు. తాను మధ్యప్రదేశ్‌కి చెందిన మావోయిస్టునని ఓ ఆగంతకుడు ఫోన్‌లో బెదిరింపులకు పాల్పడ్డాడు. అయితే ఆ ఫోన్ కాల్‌ని రఘునందన్‌రావు పీఏ ఎత్తాడు. 912143352974 నంబర్ నుంచి ఫోన్ కాల్ వచ్చింది. దమ్ముంటే కాపాడుకోండి అంటూ రఘునందన్‌ని ఆగంతకుడు బెదిరించాడు. ఈ సంఘటన స్థానికంగా కలకలం సృష్టించింది. సోమవారం మేడ్చల్ జిల్లాలోని దమ్మాయిగూడలో రఘునందన్ రావు పర్యటించారు. పలు అభివృద్ధి కార్యక్రమాల్లో ఎంపీ పాల్గొన్నారు. ఈ సమయంలోనే రఘునందన్‌రావుకి ఆగంతకుడి నుంచి ఫోన్ వచ్చింది. వెంటనే రఘునందన్ రావు అప్రమత్తమై తెలంగాణ డీజీపీ జితేందర్‌కి, సంగారెడ్డి ఎస్పీకి, ఇతర ఉన్నతాధికారులకు ఫిర్యాదు చేశారు. రఘునందన్ రావు ఫిర్యాదుతో పోలీసులు కేసు నమోదు చేసి దర్యాప్తు చేపట్టారు. కాల్ నెంబర్ ఆధారంగా విచారణ చేస్తున్నారు. ఎక్కడ నుంచి ఈ కాల్ వచ్చిందనే దానిపై పోలీసులు ఆరా తీస్తున్నారు. ఈ విషయంపై బీజేపీ అగ్రనేతలు ఎంపీ రఘునందన్‌రావుకి ఫోన్ చేసి వివరాలు అడిగి తెలుసుకుంటున్నారు.

రైతు భరోసా విజయోత్సవ సభ

-మొదటిపేజీ తరువాయి

సూచించారు.

రైతు భరోసా విజయోత్సవ సభ

కాంగ్రెస్ సర్కార్ మరో సభకు సిద్ధమైంది. తెలంగాణ వ్యాప్తంగా రైతులకు అందించిన రైతు భరోసాపై.. ప్రభుత్వ విజయాన్ని ప్రజల మధ్య పంచుకునేందుకు మంగళవారం సాయంత్రం హైదరాబాద్ సచివాలయం ఎదురుగా ఉన్న రాజీవ్ గాంధీ విగ్రహ ప్రాంగణంలో "రైతు భరోసా విజయోత్సవ సభ" నిర్వహించనున్నట్టు వ్యవసాయ, సహకార, మార్కెటింగ్ శాఖ మంత్రి తుమ్మల నాగేశ్వరరావు తెలిపారు. సభ ఏర్పాట్లను మంత్రి తుమ్మల ప్రభుత్వ ప్రధాన కార్యదర్శి రామకృష్ణారావుతో కలిసి పరిశీలించారు. ఈ కార్యక్రమంలో ముఖ్యమంత్రి రేవంత్ రెడ్డి, ఉప ముఖ్యమంత్రి భట్టి విక్రమార్క, ఇతర మంత్రులు పాల్గొననున్నారని మంత్రి తుమ్మల తెలిపారు.ఈసభకు రాష్ట్రంలోని అన్ని జిల్లాల నుండి రైతుభరోసా లబ్ధిదారులు హాజరుకాబోతున్నారు. రైతుల ఉత్సాహాన్ని ప్రోత్సహించేందుకు, వారి సంతోషాన్ని పంచుకునేందుకు ఈ సభను "రైతు నేస్తం వేదిక"గా రాష్ట్ర ప్రభుత్వం నిర్వహిస్తోంది. రైతుల సాగు కార్యకలాపాలకు తొలకరిలో ముందుగానే భరోసా ఇచ్చిన తొలి రాష్ట్రంగా తెలంగాణ నిలిచిందని మంత్రి పేర్కొన్నారు. కేవలం 9 రోజుల్లోనే రూ.9 వేల కోట్ల మేర నిధులను రైతుల ఖాతాల్లో జమ చేయడం జరిగిందని వెల్లడించారు. ఇది రైతుల పట్ల రాష్ట్ర ప్రభుత్వం చూపుతున్న నిబద్ధతకు నిదర్శనమని చెప్పారు.మరోవైపు, గతంలో కాంగ్రెస్ నేత మన్మోహన్ సింగ్ ప్రధానిగా ఉన్న సమయంలో దేశవ్యాప్తంగా రైతులకు రూ.70 వేల కోట్ల రుణమాఫీ చేసి అండగా నిలిచారన్నారు. అదే దారిలో ప్రస్తుతం తెలంగాణలో 25 లక్షల మంది రైతులకు రూ.21 వేల కోట్ల రుణమాఫీ వర్తించిందని మంత్రి తెలిపారు.సభ సందర్భంగా ఎలాంటి అవాంతరాలు కలగకుండా చూసేందుకు విద్యుత్, త్రాగునీరు, షామియానాలు, సీటింగ్ కెపాసిటీ, ట్రాఫిక్ నియంత్రణ, వాహనాల పార్కింగ్ తదితర అంశాలపై సమగ్ర సమీక్ష జరిగింది. సంబంధిత శాఖల అధికారులతో కలిసి స్పష్టమైన సూచనలు చేసినట్టు మంత్రి తెలిపారు. రైతులకు ఎలాంటి అసౌకర్యం లేకుండా అన్ని ఏర్పాట్లు పక్కాగా ఉండాలని ఆదేశించారు.

బీఆర్ఎస్ పథకాలను అటకెక్కించారు..

-మొదటిపేజీ తరువాయి

అన్నట్లు కాంగ్రెస్ పరిస్థితి ఉందని అన్నారు. సన్నాలకు బోనస్ బంద్..ఇందిరమ్మ ఆత్మీయ భరోసా బంద్.. గ్యాస్ బండకు రాయితీ బంద్.. రాజీవ్ యువ వికాసం అమలు కాకముందే బంద్.. బీఆర్ఎస్ ప్రారంభించిన గొర్రెల పంపిణీ మొత్తానికే ప్రభుత్వం బంద్ చేసిందని హరీష్ రావు ఆరోపించారు.

అన్ని పథకాలు బంద్ అయ్యాయి..

ఇలా చెప్పుకుంటూ పోతే కాంగ్రెస్ పాలనలో అన్ని పథకాలు బంద్ అయ్యాయని, మేనిఫెస్టోలో ఊదరగొట్టిన హామీల అమలు సీఎం రేవంత్ రెడ్డి గాలికి వదిలేశారని హరీష్ రావు విమర్శించారు. ముఖ్యమంత్రి మాటలు కోటలు దాటితే చేతలు గడప దాటవని.. ప్రజలను నమ్మించడం, నయవంచన చేయడంలో కాంగ్రెస్ పార్టీ బ్రాండ్ అంబాసిడర్ అని అన్నారు. పాలన అంటే ప్రతిపక్షాల మీద కక్ష సాధింపు తీర్చుకోవడం కాదని.. అధికారంలోకి వచ్చిన వంద రోజుల్లో గొర్రెల పంపిణీ చేస్తామని అభయ హస్తం మేనిఫెస్టోలో ఊదరగొట్టారని.. గొర్రెల పంపిణీ దేవుడెరుగు, కట్టిన డిడి పైసలు కూడా వాపస్ ఇవ్వలేని దుస్థితి నెలకుందని తీవ్రస్థాయిలో విమర్శించారు. సీఎం రేవంత్ రెడ్డి మాటలు విని విని విసిగి పోయిన యాదవ, కురుమ సోదరులు గాంధీ భవన్‌కు గొర్రెలు తోలుకొని వచ్చి.. నిరసన తెలియచేసారని అన్నారు. మోసాన్ని గుర్తించి, అన్ని వర్గాల ప్రజలు ఏకమై గాంధీ భవన్‌కు పోటెత్తకముందే ప్రభుత్వం కళ్ళు తెరవాలన్నారు. చెప్పిన గ్యారెంటీలు, ఇచ్చిన హామీలు ఇకనైనా అమలు చేయకుంటే ప్రజల నుండి తిరుగుబాటు తప్పదని హరీష్ రావు అన్నారు.

పంచాయతీ నిధులు విడుదల చేయాలి..

కాగా మాజీ సర్పంచులు, పంచాయతీ కార్యదర్శులకు పెండింగ్ బిల్లుల చెల్లింపుతో పాటు పంచాయతీలకు నిధులు విడుదల చేయాలని మంత్రి సీతక్కకు ఆదివారం హరీశ్‌రావు లేఖ రాశారు. గ్రామ పంచాయతీలకు నిధులు విడుదల చేయకపోవడం వల్ల అభివృద్ధి పనులు నిలిచిపోయి, పారిశుధ్యం పడకేసిందని తెలిపారు. చేసిన పనులకు బిల్లులు రాక మాజీ సర్పంచ్‌లు తీవ్ర ఆందోళనలో ఉన్నారని, ఆ బిల్లులను వెంటనే చెల్లించాలని డిమాండ్ చేశారు. 2019లో బీఆర్ఎస్ ప్రభుత్వం 9,350 మంది జూనియర్ పంచాయతీ కార్యదర్శులను నియమించిందని, వారి ఉద్యోగాలను క్రమబద్ధీకరించాలని కోరారు. వానాకాలంలో సీజనల్ వ్యాధులు ప్రబలకుండా గ్రామాల్లో స్పెషల్ డ్రైవ్‌లు నిర్వహించాలని, పారిశుధ్య కార్మికులకు వేతనాలు చెల్లించాలని హరీష్ రావు డిమాండ్ చేశారు.

రైతులను మోసం చేస్తున్న కాంగ్రెస్ ప్రభుత్వం

అర్హులైన రైతులందరికి రైతు భరోసా ఇవ్వాలి
రైతు లేనిదే రాజ్యం లేదు,
దండగన్న వ్యవసాయాన్ని పండగల చేసింది కేసీఆర్
బిఆర్ఎస్ రాష్ట్ర నాయకులు మంచిరెడ్డి ప్రశాంత్ కుమార్ రెడ్డి (బంటి)

ఇబ్రహీంపట్నం,జూన్ 23: పథకాల పేరిట కాంగ్రెస్ ప్రభుత్వం రైతులను దగా చేస్తున్నదని బిఆర్ఎస్ రాష్ట్ర నాయకులు మంచిరెడ్డి ప్రశాంత్ కుమార్ రెడ్డి విమర్శించారు. ఇబ్రహీంపట్నంలో బీఆర్ఎస్ పార్టీ కార్యాలయంలో సోమవారం ఏర్పాటు చేసిన విలేకరుల సమా 'వేశంలో ఆయన మాట్లాడారు. రేవంత్ ప్రభుత్వం ఏడాది కాలం నుంచి ఓట్ల సమ యంలోనే రైతులకు నామమాత్రంగా పథ కాలు అమలు చేస్తూ ఓట్లు లేని సమయంలో పథకాలు ఎగ్గొడుతూ రైతులను మోసం చేస్తున్నడని మండిపడ్డారు. రైతులకు నేరుగా నగదు బదిలీ పథకం ఎక్కడ లేకున్నా కేసీఆర్ మొట్టమొదటిసారిగా రైతులకు పెట్టుబడి సాయంగా రైతుబంధు పథకం ప్రారంభించారని ప్రశాంత్ రెడ్డి తెలిపారు. రైతులు నాట్లు వేసే సమయం లోనే ప్రతి పంటకు రైతుబంధు ఇచ్చేవారని గుర్తు చేశారు. కానీ రేవంత్ ప్రభుత్వం మాత్రం కేవలం ఓట్ల సమయంలో మాత్రమే రైతు భరోసా ఇస్తున్నదని తెలిపారు. మోసం.. కాంగ్రెస్ పార్టీ నైజం కాంగ్రెస్ ప్రభుత్వం వచ్చినప్పటికీ నుంచి ఇప్పటివరకు నాలుగు పంటలు రాగా మొదటి పంట సమయంలో ఎంపీ ఎన్నికలు వచ్చాయన్నారు. ఓట్ల కోసం మ్యానిఫెస్టోలో చెప్పిన విధంగా రైతుభరోసా రూ.15వేలు కాకుండా కేసీఆర్ ప్రభుత్వం ఇచ్చిన పాత రైతుబంధు పథకాన్ని రైతులకు అందించారని గుర్తు చేశారు. రెండో పంట సమయంలో ఎలాంటి ఎన్నికలూ లేవని, రైతుబంధు ఇవ్వ కుండా ఎగ్గొట్టారని ఆగ్రహం వ్యక్తంచేశారు. మూడోసారి కూడా ఎన్నికలు లేకపోవడంతో తూతూ మంత్రంగా కొంతమందికి మాత్రమే ఇచ్చి పెద్ద మొత్తంలో రైతులకు రైతుబంధు ఎగ్గొట్టారని తెలిపారు. ఇప్పుడు నాల్గోసారి పంట సమయంలో స్థానిక సంస్థల ఎన్నికలు ముందున్నాయని, ఓట్ల కోసం ప్రజలను రైతు మోసం చేస్తున్నారని తెలిపారు.మోసం చేయడం కాంగ్రెస్ పార్టీ నైజమని, దీనిని ప్రతిఒక్క రైతూ గమని స్తున్నాడన్నారు. ఒకవేళ స్థానిక ఎన్ని కలు ఇప్పట్లో లేకుంటే కచ్చితంగా ఈసారి కూడా రైతుబంధు ఎగ్గొట్టే వారన్నారు. రేవంత్రెడ్డి మ్యానిఫా స్టోలో చెప్పిన ప్రకారం ప్రభుత్వం ఏర్పడగానే రెండు లక్షల రుణమాఫీ చేస్తామన్నారని, చేయకపోగా ఎంపీ ఎన్నికల సమయంలో ఊరూరా తిరు గుతూ కనిపించిన ప్రతి దేవు డిపై ఒట్టు పెట్టుకుంటున్నా రని తెలిపారు. ఎంపీ ఎన్నికలు పూర్తికాగానే కాలయాపన చేస్తూ చివరికి బీఆర్ఎస్ పార్టీ ఒత్తిడికి తట్టుకోలేక సగం మందికి రైతు భరోసా ఇచ్చాడన్నారు. ప్రభుత్వం వేంటనే స్పదించి, హైదరాబాద్ శివారుల అబ్దుల్లాపూర్ మెట్, ఇబ్రహీంపట్నం, మహేశ్వరం, రాజేంద్రనగర్, శంకర్పల్లి, బాలాపూర్, గండిపేట్, శేర్లింగంపల్లి, హయత్నగర్ మండలాలతో పాటు పలు మున్సిపాలిటీలు విస్తరించి ఉన్నా యని.. ఇక్కడెవరూ వ్యవసాయం చేయడం లేదని.. మొత్తం ప్లాట్లు, అపార్ట్మెంట్లు ఉన్నా యన్న కారణంతో సర్కారు రైతు భరోసాను నిలిపివేశారు. ఇబ్రహీంపట్నం, అబ్దుల్లాపూర్ మెట్, మహేశ్వరం, శంకర్పల్లి, బాలాపూర్ మండలాలతో పాటు తుక్కుగూడ, ఆదిబట్ల, ఇబ్రహీంపట్నం తదితర మున్సిపాలిటీల్లో రైతులు వేలాది ఎకరాల్లో వరి సాగు చేస్తు న్నారు. అలాగే మిగతా మండలాల్లో కూడా కూరగాయలు, ఇతర పంటలు సాగు చేస్తున్నారు. కానీ ప్రభుత్వం అసలు పంటలే సాగు చేయడం లేదనే సాకు చూపి రైతు భరోసాను పూర్తిగా నిలిపివేశారు. రాష్ట్రవ్యాప్తంగా రైతు లందరికీ రైతు భరోసా ఇచ్చిన ప్రభుత్వం ఈ తొమ్మిది మండలాలపై ఎందుకు కక్ష సాధిస్తు న్నదని రైతులు వాపోతున్నారు. ఇప్పటికే ప్రభుత్వం జిల్లాలో సాగుకు యోగ్యం కాని భూముల పేరుతో వేలాది ఎకరాలకు రైతు భరోసా నిలిపివేసింది. కొత్తగా మరో తొమ్మిది మండలాలను శివారు మండలాలుగా ముద్రవేసి సాయం నిలిపివేయడంపై రైతులు నిరసన వ్యక్తం చేస్తున్నారు. ఇప్పటికైనా రాష్ట్ర ప్రభుత్వం స్పందించి మా ప్రాంత రైతులకు రైతు భరోసా ఇవ్వకుంటే ఔటర్ రింగ్ రోడ్డుపై వేలాది మంది రైతులతో నిరసన కార్యక్రమం చేస్తామని హెచ్చరించారు.

అప్లికేషన్ రిజెక్ట్ చేస్తే కారణం చెప్పాల్సిందే..!

భూ సమస్యల దరఖాస్తులపై సర్కార్ నిర్ణయం..

తెలంగాణ బ్యూరో,తెలంగాణ గీతం : ఇష్టమొచ్చినట్లు అప్లికేషన్లను తిరస్కరిస్తున్న అధికారులు వెల్లువెత్తుతున్న ఫిర్యాదులు తిరస్కరణకు లిఖితపూర్వకంగా కారణం చెప్పాలన్న సర్కార్ రెవెన్యూ సదస్సులో రాష్ట్రవ్యాప్తంగా 8 లక్షలకు పైగా దరఖాస్తులుప్రభుత్వ నిర్ణయంతో రైతులకు మేలు హైదరాబాద్, రాష్ట్రవ్యాప్తంగా రెవెన్యూ సదస్సుల్లో వచ్చిన భూ సమస్యల దరఖాస్తుల విషయంలో రాష్ట్ర ప్రభుత్వం కీలక నిర్ణయం తీసుకున్నది. ఏ ఒక్క భూ సంబంధిత దరఖాస్తునూ.. నిర్దిష్టమైన, లిఖితపూర్వకమైన కారణం లేకుండా తిరస్కరించడానికి వీల్లేదని స్పష్టం చేసింది. తహసీల్దార్లు, ఇతర రెవెన్యూ అధికారులు ఇష్టమొచ్చినట్లు అప్లికేషన్లు తిరస్కరిస్తున్నారన్న ఫిర్యాదులు వెల్లువెత్తుతున్న నేపథ్యంలో అందుకు కచ్చితమైన, సరైన కారణాన్ని చూపాల్సిందేనని ఆదేశించింది. గతంలో ధరణి పోర్టల్లో అప్లికేషన్లు పెట్టుకున్నప్పటికీ.. వాటిని కారణంగా లేకుండా కింది స్థాయి సిబ్బంది రిజెక్ట్ చేయడంతో ఇప్పుడు మళ్లీ రెవెన్యూ సదస్సుల్లో 8 లక్షలకు పైగా అప్లికేషన్లు వచ్చినట్లు ప్రభుత్వం గుర్తించింది. ఫీల్డ్ లెవెల్ లోనూ తహసీల్దార్లు ఇష్టారీతిన దరఖాస్తులు తిరస్కరించడంపై తీవ్ర అసంతృప్తి వ్యక్తం చేసిన సర్కారు, దీనికి కళ్లెం వేసేందుకు కీలక ఆదేశాలు జారీ చేసినట్లు తెలిసింది. గతంలో మాదిరి ఇష్టమొచ్చినట్లు వ్యవహరించొద్దని, అక్రమాలకూ తావివ్వకూడదనే ఈ నిర్ణయం తీసుకున్నది. వాస్తవానికి భూ భారతి చట్టం ప్రకారం.. భూ భారతి పోర్టల్లో ఏ అప్లికేషన్ పెట్టుకున్నా.. వాటిని రిజెక్ట్ చేస్తే కారణం చెప్పాల్సి ఉంటుంది. ఇప్పుడు ఆఫ్లైన్లో దరఖాస్తులు స్వీకరించడం పెద్దఎత్తున అప్లికేషన్లు రావడంతో వాటిని డిస్పోజ్ చేసేందుకు లేనిపోని కారణాలు పెట్టి తిరస్కరణ చేయడం ఉండకూడదని, అవినీతికి ఆస్కారం ఉండొద్దని ప్రభుత్వం ఈ నిర్ణయం తీసుకున్నట్లు తెలుస్తున్నది. దీంతో రైతులు లబ్ధి పొందనున్నారు.

మళ్లీ కార్యాలయాల చుట్టూ తిరగొద్దు

రాష్ట్రవ్యాప్తంగా ప్రభుత్వం నిర్వహించిన రెవెన్యూ సదస్సులకు మంచి స్పందన వచ్చింది. ఈ సదస్సుల్లో భూమికి సంబంధించిన రకరకాల సమస్యలపై ప్రజల నుంచి 8 లక్షలకు పైగా దరఖాస్తులు అందాయి. ఇందులో వారసత్వ భూముల బదిలీలు, భూ రికార్డుల సవరణలు, సరిహద్దు వివాదాలు, పట్టాదారు పాసుపుస్తకాల జారీ, మిస్సింగ్ సర్వే నంబర్లు, నాలా కన్వర్షన్లు వంటి ఎన్నో అప్లికేషన్లు ఉన్నాయి. అయితే, ఈ దరఖాస్తుల్లో పైలట్ మండలాల్లో చాలా వరకు ఎలాంటి స్పష్టమైన కారణం లేకుండానే అధికారుల నుంచి అప్లికేషన్లు తిరస్కరణకు గురవుతున్నాయనే ఫిర్యాదులు ప్రభుత్వాన్ని చేరాయి. దీనివల్ల ప్రజలు మళ్లీ మళ్లీ ఆఫీసుల చుట్టూ తిరగాల్సి వస్తున్నదని, కాలయాపనతో పాటు భూ భారతి పోర్టల్ లో అప్లికేషన్ పెడితే ఆర్థికంగా కూడా నష్టపోతున్నారని ప్రభుత్వం గుర్తించింది. దీనిపై దృష్టి సారించిన ప్రభుత్వం.. రెవెన్యూ సదస్సుల్లో వచ్చిన లక్షలాది దరఖాస్తులను వేగంగా పరిష్కరించాలని, వాటిని తిరస్కరించే ముందు పరిశీలించి సరైన కారణం చెప్పాలని ప్రభుత్వం ఆదేశించింది. కొంతమంది తహసీల్దార్లు, ఇతర రెవెన్యూ అధికారులు దరఖాస్తులను పరిశీలించడంలో నిర్లక్ష్యం వహిస్తున్నారని, సరైన కారణాలు చూపకుండానే తిరస్కరిస్తున్నారని ఇటీవల ఉన్నతస్థాయి సమీక్షలో సీఎం రేవంత్ రెడ్డి సైతం అసంతృప్తి వ్యక్తం చేశారు. ఇకపై తిరస్కరణకు గురైన ప్రతి దరఖాస్తుకు, అందుకు గల పూర్తి కారణాన్ని వివరంగా అప్లికెంట్కు తెలియజేయాలని స్పష్టం చేశారు. ఒకవేళ దరఖాస్తు తిరస్కరణకు గురైతే.. ఆ కారణం చట్టబద్ధంగా ఉందా? లేదా? అనే అంశాన్ని కూడా పరిశీలించే అవకాశం దరఖాస్తుదారులకు లభిస్తుంది. అంతేగాకుండా, అధికారులు మరింత బాధ్యతాయుతంగా వ్యవహరించాల్సి వస్తుంది.

మరో ధరణి కావొద్దనే..

గత ప్రభుత్వం తీసుకొచ్చిన ధరణి పోర్టల్.. రైతులను ముప్పుతిప్పలు పెట్టింది. లక్షల సంఖ్యలో కొత్త భూ సమస్యలు తెరపైకి వచ్చాయి. ఎన్నికల ప్రచారంలో ధరణిని బంగాళఖాతంలో వేస్తామని కాంగ్రెస్ హామీ ఇచ్చింది. అందులో భాగంగానే అధికారంలోకి వచ్చిన తర్వాత అందరి సలహాలు, సూచనలతో భూ భారతి చట్టాన్ని తెచ్చింది. ఇందులో అప్పీళ్లు, ల్యాండ్ ట్రిబ్యునళ్ల వ్యవస్థను తీసుకొచ్చింది. భూ సమస్యల అప్లికేషన్ తిరస్కరిస్తే కారణం చెప్పాలని స్పష్టం చేసింది. దాంతో పాటు తప్పు చేసే అధికారులపై క్రిమినల్ చర్యలు తీసుకునే నిబంధన కూడా పెట్టింది. గతంలో తమ దరఖాస్తు ఎందుకు తిరస్కరించబడిందో తెలియక నిస్సహాయ స్థితిలో ఉన్న ప్రజలకు ఇప్పుడు తమ హక్కులను తెలుసుకునే అవకాశం లభిస్తుంది. సరైన కారణం లేకపోతే ఉన్నతాధికారులకు అప్పీల్ చేసుకునే చాన్స్ కూడా లభిస్తుంది.

పేదల సంక్షేమం కోసం కాంగ్రెస్ ప్రభుత్వం కట్టుబడి ఉంటుంది.

ఇబ్రహీంపట్నం ఎమ్మెల్యే మల్ రెడ్డి రంగారెడ్డి

యాచారం, 23(తెలంగాణ గీతం) రాష్ట్రంలో ఎప్పుడు లేని విధంగా కాంగ్రెస్ ప్రభుత్వం నిరుపేదల సంక్షేమం కోసం ఇందిరమ్మ ఇల్లు, రైతు భరోసా, 200 యూనిట్ల వరకు ఉచిత విద్యుత్తు, సబ్సిడీపై గ్యాస్, మహిళా ఉచిత బస్సు సౌకర్యం కల్పించిందని ఎమ్మెల్యే మల్ రెడ్డి రంగారెడ్డి అన్నారు. సోమవారం యాచారం మండల పరిధిలోని మంతన్ గౌరెల్లి, మాల్, నల్లవెల్లి, చింతపట్ల, తమ్మలోని గూడా గ్రామాలలో సుమారు 2 కోట్ల 36 లక్షల 50 వేల రూపాయల నిధుల పనులకు అభివృద్ధి పనులకు,శంకుస్థాపనలు ప్రారంభోత్సవాలు వివిధ శాఖల అధికారులతో కలిసి చేపట్టారు. ఈ సందర్భంగా ఆయన మాట్లాడుతూ..నిరుపేదల సంక్షేమం కోసం కాంగ్రెస్ ప్రభుత్వం కట్టుబడి ఉంటుందని ఇచ్చిన హామీలన్నీ సుమారు నూటికి 90శాతం పూర్తయ్యాయని త్వరలో పది శాతం పూర్తి అవుతాయని దీమా వ్యక్తం చేశారు.గత పది సంవత్సరాల కాలంలో బిఆర్ఎస్ నిరుపేదలకు ఇల్లు కట్టించడంలో విఫలమైందని నేడు నిరుపేదల ఇల్లు సహకారం కల నెరవేరిందని గుర్తు చేశారు.రైతుబంధుతో సంపన్నులకు దోచిపెట్టిన టిఆర్ఎస్ ప్రభుత్వం నేడు వాటిని అరికట్టేందుకే సాగుచేసిన భూములకే పరిహారం రైతుబంధు రైతు భరోసా కార్యక్రమం అందుతుందని తెలిపారు. మాల్ లో నాలుగు ఎకరాల్లో అంగడి సంత కోసం భూమి కేటాయిస్తూ తక్షణమే ఏర్పాట్లు పూర్తి చేయాలని తాసిల్దార్ అయ్యప్పకు సూచన చేశారు. భవిష్యత్తులో నిరుపేదలందరికీ ఇందిరమ్మ ఇల్లు పథకంలో ఇల్లు రాని వారు నిరాశ చెందవద్దని అర్హులందరికీ సంక్షేమం అందుతుందని హామీ ఇచ్చారు. ముఖ్యంగా గ్రామాలలో త్రాగునీటి సమస్య ఉందని ప్రభుత్వం దృష్టికి తీసుకెళ్లి ప్రతి ఒక్కరికి సరైన నీటిని అందించేలా ఉన్నతాధికారుల దృష్టికి తీసుకెళ్లి సమస్య పరిష్కారం కోసం కృషి చేస్తానన్నారు.ఫార్మసిటి రైతులు దిగులు చెందవద్దని వారి సమస్యలను పరిష్కారం కోసం తనవంతుగా నిరంతరం కృషి చేస్తున్నానని త్వరలో అందరికీ లిఆమోదయోగ్యమైన పరిష్కారం లభిస్తుందని పేర్కొన్నారు.విద్యుత్ అధికారులు ఎక్కడ ఆటంకం కలగ కుండా విధులు నిర్వర్తించాలని వర్షాకాలం దృష్ట్యా ప్రజలకు అందుబాటులో ఉండే విధంగా చూసుకోవాలని సంబంధిత అధికారులకు సూచన చేశారు.ఈ కార్యక్రమంలో నియోజకవర్గం లోని రాష్ట్ర,జిల్లా,బ్లాక్, పలు మండలాల కాంగ్రెస్ పార్టీ నాయకులు, పలు శాఖల అధికారులు పాల్గొన్నారు.

అభివృద్ధి పనులను ప్రారంభించిన కార్పొరేటర్ కళ్లెం నవజీవన్ రెడ్డి.

హయత్ నగర్,23(తెలంగాణ గీతం) హయత్ నగర్ డివిజన్ లోని ఆర్టీసీ మజ్దూర్ కాలనీలో దాదాపు 96.5 లక్షల రూపాయల వ్యయంతో నిర్మించిన నూతన భూగర్భ డ్రైనేజ్, మంచి నిట్టి పైప్ లైన్,రెండు విడతలుగా నిర్మించిన నూతన సీసీ రోడ్లను ప్రారంభించిన స్థానిక డివిజన్ కార్పొరేటర్ కళ్లెం నవజీవన్ రెడ్డి. ఈ సందర్భంగా కార్పొరేటర్ మాట్లాడుతూ హయత్ నగర్ లో వాడవాడల అభివృద్ధి పనులు జరిగేలా ప్రత్యేక చర్యలు తీసుకుంటున్నట్లు తెలిపారు. ఇప్పటివరకు విడుదలైన నిధులతో అభివృద్ధి పనులను చేపట్టడంతో పాటు నూతనంగా అవసరమైన ప్రాంతాల్లో అభివృద్ధి పనులు చేపట్టేందుకుగాను నిధుల విడుదలకు ప్రతిపాదనలు సిద్ధం చేస్తున్నట్లు పేర్కొన్నారు. హయత్ నగర్ డివిజన్లోని ప్రతి కాలనీ అభివృద్ధి చేయడం తన ఒక్క బాధ్యత అని గడిచిన నాలుగున్నర సంవత్సరాలుగా ఎన్నడూ లేని విధంగా హయత్ నగర్ డివిజన్ అభివృద్ధి చేయడం జరిగిందని, మౌలిక వస్తువులకు ప్రాధాన్యత ఇస్తూ దాదాపు డివిజన్లోని అన్ని కాలనీలో భూగర్భ డ్రైనేజ్ మరియు మంచి నిట్టి పైప్ లైన్, సీసీ రోడ్ల నిర్మాణం చేపట్టడం జరిగిందని, రానున్న రోజుల్లో కూడా హయత్ నగర్ డివిజన్ ప్రజల ఆశీస్సులతో హయత్ నగర్ డివిజన్ మరింత అభివృద్ధి చేస్తానని వారు తెలిపారు. ఈ యొక్క కార్యక్రమంలో కాలనీ అధ్యక్షులు సూర్య నాయక్, కాలనీ సంక్షేమ సంఘం సభ్యులు నరసింహ చారి, శ్రీమన్నారాయణ, లక్ష్మణ్ కుమార్, నరేందర్, చంద్రశేఖర్ రెడ్డి, రుద్ర రమేష్, సాయినాథ్ జి, రాముడు, భాస్కర్, రాజా,బీజేపీ నాయకులు పారంద మహేష్, అమల్, శంకర్ నాయక్ మరియు కాలనీవాసులు తదితరులు పాల్గొన్నారు..

దిలావర్ ఖాన్ చెరువు కాలువలను పరిశీలించిన ఇరిగేషన్ డీ ఈ చెన్నకేశవ రెడ్డి

బఫర్ జోన్ లో హద్దులు పాతిన యజమాని...
గ్రామస్థుల పిర్యాదు తో రంగం లోకి అధికారులు
రేపు పరిశీలనకు రానున్న హైడ్రా అధికారులు

తుర్కయంజాల్, 23(తెలంగాణ గీతం) మున్సిపాలిటీ పరిధిలోని మునుగనూరు గ్రామం దిలావర్ ఖాన్ చెరువు నుండి వెళ్లే రెండు కాలువలు కబ్జా కి గురవుతున్నాయి అని మునగనూరు మరియు ఇంజపూర్ గ్రామానికి చెందిన కొంతమంది ప్రజలు ఇరిగేషన్ డిపార్ట్మెంట్ అధికారులకి పిర్యాదు చేయటం తో సోమవారం డిఈ చెన్నకేశవరెడ్డి ఏఈ వంశీ వర్క్ ఇన్స్పెక్టర్ శ్రీనివాస్ తో కలసి పరిశీలించడం జరిగింది, చెరువుకి ఆనుకొని ఉన్నటువంటి ఇంజాపూర్ రెవెన్యూ సర్వే నంబర్ 73 లో ఉన్న భూమిలో వెంచర్ చేస్తున్నారని పిర్యాదు అందటం తో పర్యవేక్షించడానికి వచ్చినట్లు సమాచారం, ఇప్పటికే పలుమార్లు ఇరిగేషన్,రెవెన్యూ అధికారులు జాయింట్ ఇన్స్పెక్షన్ చేసిన కాలువలు చెరువు కుంటలు కబ్జాలకి గురవుతున్నాయి, కాల్వలలో ఇల్లులు నిర్మాణం చేస్తున్న రెవెన్యూ వారు నిర్లక్ష్యం వహిస్తున్నారు ఇరిగేషన్ వాళ్లు పట్టించుకోవడంలేదని గ్రామస్తులు వాపోతున్నారు. తరతరాల నుంచి ఉన్నటువంటి చెరువులో కుంటలు అన్నీ మాయమైపోతున్నాయని కాల్వ ఉందని గ్రామస్తులందరూ చెబుతున్న ఇంతవరకు ఆ కాలవ ఎక్కడి నుంచి ఎక్కడి వరకు ఉన్నాయన్న వాటిపై ఇప్పటికైనా రెవెన్యూ మరియు ఇరిగేషన్ అధికారులు కళ్ళు తెరిచి కాలువలను కాపాడాలని మునుగనూరు గ్రామస్తులు కోరుకుంటున్నారు, రాబోయే వర్షాకాలంలో చెరువులు కాలువల నుండి పోయే నీరు పోనివ్వకుండా అక్రమంగా ఇల్లులు కట్టినటువంటి వారిపైన చర్యలు తీసుకోవాలని ప్రజలు కోరుకుంటున్నారు,రేపు ఇరిగేషన్ అధికారులతో పాటు హైడ్రా అధికారులు కూడా వచ్చి ఇంజాపూర్ రెవెన్యూ సర్వే నంబర్ 73 లో ఉన్న ఫుల్ ట్యాంక్ లెవెల్ హద్దులను కూడా పరిశీలించనున్నట్లు సమాచారం...

బస్టాండ్ లో మహిళ మెడలో నుంచి మంగళ సూత్రం చోరీ

ఇబ్రహీంపట్నం,23(తెలంగాణ గీతం) బస్సు కోసం వేచి చూస్తున్నా మహిళ మెడలోని మంగళసూత్రాన్ని ఇద్దరు దుండగులు ఎత్తుకెళ్లిన ఘటన సోమవారం యాచారం పోలీస్ స్టేషన్ పరిధిలో చోటుచేసుకుంది. పోలీసులు తెలిపిన వివరాల ప్రకారం..మాడ్గుల మండలం, అప్పారెడ్డి పల్లి, గ్రామానికి చెందిన బండ పార్వతమ్మ, (58) మండల పరిధిలోని మేడిపల్లి, గ్రామంలోని బంధువుల ఇంటికి వెళ్లి తిరిగి తమ గ్రామానికి వెళ్లడానికి తక్కళ్లపల్లి, గేటు వద్దకు చేరుకొని బస్టాప్ వద్ద మధ్యాహ్నం బస్సు కోసం వేచి చూస్తుండగా ఇద్దరు అగంతకులు హెల్మెట్ ధరించి బైక్ పైన వచ్చి మహిళ మెడలోని మూడు తులాల బంగారు పుస్తెల తాడును తెంచుకుని వెళ్లారు. పోలీసులు ఘటనా స్థలానికి చేరుకొని మాల్, మేడిపల్లి, నాగార్జునసాగర్ రహదారి వెంట సీసీ కెమెరాలు పరిశీలించిన దొంగల జాడ తెలియలేదు. బాధితురాలి కుటుంబ సభ్యుల ఫిర్యాదు మేరకు కేసు నమోదు చేసుకుని దర్యాప్తు చేస్తున్నట్లు పోలీసులు తెలిపారు.

నేడు విద్యుత్ సరఫరాలో అంతరాయం

ఇబ్రహీంపట్నం,23(తెలంగాణ గీతం) వర్షాకాలం కారణంగా చెట్ల కొమ్మలు మరియు సబ్ స్టేషన్ లో మారమ్మత్తుల కొరకు, ఇబ్రహీంపట్నం మున్సిపాలిటీలోని అంబేద్కర్ నగర్ (11కెవి) పరిదిలో విద్యుత్ సరఫరా నిలిపి వేస్తున్నట్లు ఇబ్రహీంపట్నం ఏఈ అఖిలేష్ ఒక ప్రకటనలో తెలుపారు. అంబేద్కర్ నగర్, యాదవ బస్తీ, గౌడ బస్తీ, ఓల్డ్ పోలీస్ స్టేషన్, రిజిస్ట్రేషన్ కార్యాలయ ప్రాంతలల్లో ఈ రోజు ఉదయం ఉదయం 10గంటల నుండి సాయంత్రం 5:00గంటల వరకు విద్యుత్ సరఫరా ఉండదని ఇబ్రహీంపట్నం ఏఈ అఖిలేష్ తెలిపారు.కావున కామర్షియల్, గృహ వినియోగదారువలు విద్యుత్ అధికారులకు సహాయకరించగలరని ఆయన కోరారు.ముఖ్యంగా విద్యుత్ అంతరాయం సమయంలో ఏ సమస్య వచ్చిన విద్యుత్ సినీయర్ ఇంజనీర్లు అందుబాటులో ఉంటారని ఏఈ తెలిపారు.

Printed, Published and Owned by V. VENKATESH, H.No.6-1-36, Boyavada Street, Dist Nalgonda, 508001,Telangana State, Printed at SRI MATHA Printers,H.No.6-1-36, Boyavada Street, Dist Nalgonda, 508001,Telangana State,, Published from V. VENKATESH H.No.6-1-36, Boyavada Street, Dist Nalgonda, 508001,Telangana State, Editor: V. VENKATESH H.No.6-1-36, Boyavada Street, Dist Nalgonda, 508001,Telangana State, Ph: 8433394999, RNI No. TELTEL/2015/64282.